

**KLUB SLOVENSKÝCH TURISTOV REGIÓN LIPTOV**

**A**

**MESTO**

**LIPTOVSKÝ HRÁDOK**

**VÁS POZÝVAJÚ**

**NA**

**71. SLOVENSKÝ LETNÝ ZRAZ KST**

**A**

**55. STRETNUTIE TOM**

**26. - 29. JÚNA 2025**

**71. slovenský letný zraz KST**

**55. stretnutie TOM**



**LIPTOVSKÝ HRÁDOK**

**S P R A V O D A J**

## Liptovský Hrádok,

mesto leží vo východnej časti Liptovskej kotliny pri sútoku Váhu s Belou, je centrom horného Liptova. Východisko do východnej a strednej časti Nízkych Tatier, Západných a Vysokých Tatier.



Vznikol začiatkom 13. storočia ako osada **Belsko**. Osada **Mravník**, nachádzajúca sa v centre dnešného starého mesta je o pár storočí mladšia. V minulosti tu bolo **Keltské hradisko**, predtým tu žili ľudia púchovskej kultúry, čo potvrdil nález sedemdesiatich urien na sídlisku. **Liptovský hrádok**, alebo **Hrádok**, tiež **Nový hrad** je zrúcanina vodného hradu s renesančným kaštieľom. V súčasnosti sa opravuje, v prevádzke je kaštieľ a hradná reštaurácia. Koncom 18.



storočia prevzala osada názov tunajšieho hradu. Prvá písomná zmienka o hrade je z roku 1341. V okolí hradu založili najskôr osadu zloženú z rodín lesníckych a štátnych úradníkov. Vznik Liptovského Hrádku úzko súvisí s rozvojom hrádockého panstva po jeho odkúpení Kráľovskou dvorskou komorou v roku 1731. Komora vybudovala technické zariadenie na zachytávanie po Váhu

splavovaného dreva. Neskôr aj hutu na spracovanie železnej rudy, v okolí ktorej prebiehala ťažba. Spravovala už vybudovaný solný sklad, pílu, mlyn, pivovar a rybník pri areáli hradu. Jadrom osady sa stala ulica tiahnúca sa od hradu smerom na juh. Lipové stromoradie, ktoré je také typické pre celý Liptovský Hrádok, vysadili už v roku 1777. Neskôr sa časť tejto ulice stala základom pre dnešné **arborétum**.



V roku 1790 bol v Hrádku postavený rímskokatolícky **kostol Navštívenia Panny Márie**. Začiatkom 19. storočia mesto obdržalo trhové a jarmočné právo. Stalo sa východiskom pre pltníkov. Odtiaľto sa plavilo stavebné drevo, šindle, soľ, železo, meď, výrobky zo syra, rôzne potraviny, liečivé oleje a iné až do Dunaja. Zabudnúť nesmieme ani rozvoj ďalších tradičných oblastí, ako včelárstvo, rybárstvo, poľnohospodársku a remeselnú výrobu.



Liptovský Hrádok sa pýši nielen hradom a kaštieľom, ale aj **prvou lesníckou školou** v bývalom Uhorsku, **arborétom**, **Národopisným múzeom** a **židovským cintorínom**. V mestskej časti **Dovalovo**, ktorá je charakteristická osobitnou hornoliptovskou architektúrou sú dva kostoly, evanjelický a katolícky. Majú unikátne stavebné prvky preslávených liptovských murárov. Neďaleko hradu, nad cestou, sa nachádza prírodné bralo **Skalka**

s vyhladkovou plošinou so slovenským dvojkrížom a orientačná panoramatická tabuľa. Odtiaľto je pekný pohľad na mesto a okolie, ale aj na Západné a časť Vysokých Tatier. Pod bralom je umiestnený pamätník obetiam I. a II. svetovej vojny. Cestou z Liptovského Hrádku do časti Maša sa nachádza **Mašiarsky balvan**, chránená prírodná pamiatka vyhlásená v roku



1965. Priamo od neho vidno historické objekty **Vážnicu** a **Zvonicu (Klopačka)**, technické objekty, ktoré dokladajú tradície hornoliptovského baníctva a hutníctva. Dnes tu sídli expozícia **Múzea baníctva a hutníctva Maša - Liptovský Hrádok**. Mesto susedí s obcami Liptovská Porúbka, Liptovský Peter, Podtureň a Liptovský Ján.



**Krajina pri Liptovskom Hrádku**



## Vážení turistickí priatelia, vitajte v meste Liptovský Hrádok.

Liptovský Hrádok sa oplatí vidieť a spoznať. Je to mesto na pozadí významnej histórie, uchovaných klenotov, dobrých a šikovných ľudí ako v minulosti, tak aj v súčasnosti. Mesto s mnohými významnými miestami a pamätihodnosťami.

Sme veľmi radi, že ste prišli v rámci 71. slovenského letného zrazu KST a 55. stretnutia TOM na návštevu. Spriatelíť sa s Liptovským Hrádkom, ktorý je najmenším, ale o to krajším mestom Liptova na sútoku jedinečnej rieky Váh a najdravšej rieky Belá. Tento, fotografmi vyhľadávaný sútok, sa volá Pod Úšustom.

Liptovský Hrádok je malebné mestečko s tradíciami lesníctva, drevárstva, hutníctva, včelárstva, rybárstva, ale aj originálneho umenia a krásnej prírody s možnosťami širokého športového využitia. Tradícia hutníctva a lesníctva je zobrazená v erbe mesta. Hutníctvo symbolizujú skrížené kladivá a lesníctvo tri zelené ihličnaté stromy.

Mesto sa rozkladá v nadmorskej výške niečo vyše 600 až do 800 m, stred leží vo výške 640 metrov, rozloha cez 18 km<sup>2</sup> a počet obyvateľov je 7 009.

V meste podporujeme rôzne športové aktivity a nájdete tu viaceré športoviská. Máme tu Mestskú športovú halu, vonkajšie ihriská, v Športovom komunitnom centre ľadovú plochu, koncom roku 2025 bude dokončená aj mestská plaváreň. Na území mesta funguje Občianske združenie - Športový klub mesta Liptovský Hrádok, ktorý zastrešuje oddiely: futbalový, volejbalový, šachový, oddiel turistiky a karate. Ďalej tu máme organizáciu združujúcu rybárov či strelcov.

Turistický oddiel v Liptovskom Hrádku má tradíciu 67 rokov, bol založený v roku 1958 pri TJ Tesla Liptovský Hrádok. V súčasnosti združuje viac ako 130 členov rôznych vekových kategórií. Som rád, že mesto Liptovský Hrádok je spoluorganizátor tohto veľkého stretnutia. Chcel by som vám vyjadriť úprimné poďakovanie za váš prínos k rozvoju turistiky nielen v našom regióne. Prajem vám príjemne strávené spoločné chvíle, veľa šťastných kilometrov v nohách, mnoho krásnych zážitkov, malebné výhľady a bezpečné chodníky a cestičky na vašich túrach.

**"Turistika nie je len o tom, kam ideme, ale aj o tom, koho stretávame a čo sa naučíme.  
Každá cesta je príležitosťou objaviť nové miesta a priateľstvá."**

**Mgr. Branislav Tréger, PhD.  
primátor mesta Liptovský Hrádok**



### **Priatelia, turisti,**

po štyroch rokoch sa opäť stretávame na letnom turistickom zraze v Liptove, tentokrát v tom hornom. Reprezentuje ho Liptovský Hrádok, mesto a okolie s bohatými tradíciami. Netreba zvlášť zdôrazňovať, že oblasť Liptova patrí na Slovensku medzi najviac navštevované regióny Slovenska. Môžeme sa pochváliť dávnou históriou, technickými pamiatkami, krasovými útvarmi, jaskyňami, nádhernou prírodou a impozantnou ľudovou kultúrou. Z Liptovského Hrádku je len na skok do Západných a Nízkych Tatier, horstiev, kde si môže každý vybrať podľa svojej výkonnosti tú správnu túru a dôvernejšie spoznať aj túto časť nášho Slovenska. Pre všetkých turistov, účastníkov zrazu máme pripravený zaujímavý turistický a kultúrny program. Počas niekoľkých dní vám ponúkneme to najlepšie čo máme. Prajem vám mnoho krásnych zážitkov a spomienok.

Nuž teda vitajte a cíťte sa tu ako doma!

**Jozef Skladaný, predseda organizačného výboru**



**Organizátorom 71. slovenského letného zrazu a 55. stretnutia stretnutia TOM je z poverenia Ústrednej rady KST Bratislava KST - Región Liptov a kluby v ňom združené. Spoluorganizátorom je mesto Liptovský Hrádok.**

### **ČESTNÉ PREDSEDNÍCTVO**

|                                   |  |
|-----------------------------------|--|
| <b>Ing. Ján Blcháč PhD.</b>       | <b>poslanec NR, primátor mesta Liptovský Mikuláš</b> |
| <b>Mgr. Branislav Tréger PhD.</b> | <b>poslanec VÚC, primátor mesta Liptovský Hrádok</b> |
| <b>JUDr. Ľubomír Kubáň</b>        | <b>poslanec VÚC, primátor mesta Ružomberok</b>       |
| <b>Bc. Ivona Vejová</b>           | <b>starostka obce Podtureň</b>                       |
| <b>Peter Švec B.S.B.A.</b>        | <b>predseda výkonného výboru KST</b>                 |
| <b>Miroslav Svítek</b>            | <b>sekcia pešej turistiky KST</b>                    |
| <b>Mgr. Mária Maxianová</b>       | <b>sekcia mládeže KST</b>                            |

## ORGANIZAČNÝ VÝBOR

|                  |             |
|------------------|-------------|
| Jozef Skladaný   | predseda    |
| Ján Lupták       | podpredseda |
| Ondrej Bunta     | člen        |
| Eva Felcanová    | člen        |
| Pavel Lupták     | člen        |
| Ing. Dušan Mišík | člen        |

### 71. SLOVENSKÝ LETNÝ ZRAZ KST A 55. STRETNUTIE TOM

Termín: 26. - 29. júna 2025 71. slovenský letný zraz KST

26. - 29. júna 2025 55. stretnutie TOM

Miesto: ATC Borová Sihoť

#### Informácie:

|                |                   |              |  |
|----------------|-------------------|--------------|--|
| Jozef Skladaný | info o zraze, TOM | 0903 585 703 | <a href="mailto:skladany@azet.sk">skladany@azet.sk</a>           |
| Ondrej Bunta   | prihlášky         | 0907 829 409 | <a href="mailto:zrazkst2025@gmail.com">zrazkst2025@gmail.com</a> |
| Ján Lupták     | ubytovanie        | 0911 207 728 | <a href="mailto:janoluptak@gmail.com">janoluptak@gmail.com</a>   |

Organizačný výbor bude zverejňovať informácie týkajúce sa zrazu na web stránke KST Región Liptov a počas konania zrazu ich bude priebežne aktualizovať na informačných paneloch v priestoroch prezentácie zrazu.

**Prihláška:** účastníci sa prihlasujú vyplnením údajov podľa pokynov na prihláške a jej zaslaním elektronicky na emailovú adresu: [zrazkst2025@gmail.com](mailto:zrazkst2025@gmail.com) Po podaní prihlášky sú účastníci povinní do 3 pracovných dní uhradiť účastnícky poplatok.

**Záujemci sa môžu prihlásiť aj priamo na mieste. Využiť sa dajú rekreačné poukazy od zamestnávateľa pri pobyte na viac ako dve noci, potvrdenie vydáva ATC Borová Sihoť.**

**Stornopoplatky:** vrátenie už zaplatených účastníckych poplatkov len na základe písomnej žiadosti organizačnému výboru.

**Poistenie:** členovia KST sú poistení, ostatní účastníci sa poistujú individuálne.

**Účasť na zraze:** členovia KST, členovia družobných turistických organizácií (KČT- českí turisti, PTTK - poľskí turisti, OTK - rakúski turisti, MTsz - maďarskí turisti) a členovia TOM s platnou členskou známku za príslušný rok. Účastník, ktorý sa nepreukáže platným členským preukazom príslušnej turistickej organizácie, doplatí rozdiel účastníckych poplatkov pri prezentácii. Nečlenovia sa registrujú prostredníctvom občianskeho preukazu. Deti a mládež do 18 rokov len v sprievode vedúceho TOM, alebo rodiča. Účasť na zraze je na vlastnú zodpovednosť. **Organizačný výbor si vyhradzuje právo na zmenu programu vynútenú objektívnymi skutočnosťami.**

**Upozornenie:** podľa zákona č.18/2018 Z.z. o ochrane osobných údajov upozorňujeme účastníkov, že zo 71. slovenského letného zrazu KST a 55. stretnutia TOM sa budú zhotovovať fotografie a video záznamy pre dokumentačné účely organizátorov. Tieto budú zverejnené na stránke [www.kstliptov.sk](http://www.kstliptov.sk), alebo v iných médiách.

**Ubytovanie a stravovanie - recepcia ATC Borová Sihoť:** účastníci majú možnosť ubytovania v hoteli, chatkách a v priestore ATC Borová Sihoť vo vlastných stanoch. Umyvárne, sprchy, WC sú v suteréne hotela. Kuchynka a vybavenie je vedľa reštaurácie (2x elektrická dvojplatnička, umývacie dresy, stoly a lavice). Elektrické zásuvky pri vstupe do reštaurácie (zásuvky 400 V, zásuvky 230 V) v pártý stane. Rozvod pitnej vody je v priestore pre karavany. K dispozícii je priestor na športovanie a ohnisko na táborák. Možnosť zakúpenia potravín je len v meste asi 20 min. peši. Objednanie stravy priamo v reštaurácii deň vopred.

### **Ceny a poplatky v ATC:**

**Hotel - ubytovanie: 16,00 € os. / noc, s polpenziou 30,00 € os. / noc**

**Chatka: 6,50 € os. / noc, v chatkách nie sú uteráky /**

**Stan: osoba / noc: 5,50 € os. / noc, deti do 12 rokov 4,00 € os. / noc**

**Turistický miestny poplatok: 1,00 € os. / noc**

**V cene ubytovania: stan, autobus, auto, motocykel, bicykel**

**Stravovanie v reštaurácii: raňajky: 7,00 € / večera: 7,00 €**

**Ubytovanie TOM:** členovia TOM majú ubytovanie a stravovanie zabezpečené na internáte v izbách, vrátane sociálneho vybavenia na **Strednej odbornej škole lesníckej a drevárskej Jozefa Dekreta Matejovie**, ktorá sídli na Hradnej ulici 534 v Liptovskom Hrádku.

**Registrácia TOM:** v ubytovacích priestoroch pri príchode

**Ubytovanie dospelých:** na internáte v izbách, vrátane sociálneho vybavenia na **Strednej odbornej škole lesníckej a drevárskej Jozefa Dekreta Matejovie**, ktorá sídli na Hradnej ulici 534 v Liptovskom Hrádku.

**Cena ubytovania: osoba 14 € noc /podmienka ubytovania na dve noci/**

**Cena stravy: raňajky 5,50 € /večera: 8,50 €**

**Upozornenie: strava je povinná.**

### **UBYTOVACIE ZARIADENIA V LIPTOVSKOM HRÁDKU A OKOLÍ**

**HÝBADLO, s.r.o.** kontakt: 0948 200 485 [hybadlo.trepacov@gmail.com](mailto:hybadlo.trepacov@gmail.com)

**F-TEAM HOTEL** kontakt: 044 5222 501, 0917 400 448 [recepcia@f-hotel.sk](mailto:recepcia@f-hotel.sk), [www.f-hotel.sk](http://www.f-hotel.sk)

**HALIGANDA** kontakt: 0907 814 473 [haliganda.davlin@gmail.com](mailto:haliganda.davlin@gmail.com)

[www.haliganda.eu](http://www.haliganda.eu) 0911 208 631 [davlin@zoznam.sk](mailto:davlin@zoznam.sk)

**PENZIÓN POD SKALOU** kontakt: 0905 680 843, 0907 137 709 [lubo.p@atlas.sk](mailto:lubo.p@atlas.sk)

**PENZIÓN POD KRIVÁŇOM** kontakt: 0947 928 179 [info@penzionpodkrivanom.sk](mailto:info@penzionpodkrivanom.sk)

**Vyhľadávanie ubytovania: cez Booking.com - Liptovský Peter, Podtureň, Dovalovo, Liptovský Ján a Liptovská Porúbka.**



## Západné Tatry z Liptovského Hrádku

### Registrácia účastníkov zrazu - terasa prístrešok, vedľa reštaurácie

26. júna 2025 štvrtok 9:00 - 18:00 hod.

27. júna 2025 piatok 9:00 - 18:00 hod.

### Účastnícke poplatky vopred prihlásených účastníkov:

|  |      |
|--|------|
| členovia KST a členovia družobných organizácií | 15 € |
| nečlenovia nad 18 rokov                        | 20 € |
| nečlenovia do 18 rokov                         | 10 € |
| členovia a vedúci TOM                          | 0 €  |
| majstri turistiky                              | 0 €  |

**V prípade prihlásenia účastníka na mieste pri prezentácii sa zvyšujú poplatky o 5 € !**

**Suveníry:** pre účastníkov a zberateľov sú pripravené tričká s logom zrazu, odznaky, magnetky, knihy, príležitostné pečiatky a propagačný materiál rôzneho druhu.

**Doprava:** spojenie vlakovou dopravou do Liptovského Hrádku, zo železničnej stanice peši 1,5 km - 20 min. do ATC Borová Sihoť. Individuálnou dopravou po štátnej ceste I. triedy č. 18 z Liptovského Mikuláša do Liptovského Hrádku, po prejazde obce Podtureň odbočiť vpravo, alebo z diaľnice D1 odbočiť na Liptovský Hrádok, prejazd mestom až na jeho koniec a potom odbočiť vľavo do ATC Borová Sihoť. Parkovanie osobných vozidiel je možné pri stanoch.

**Doprava počas zrazu:** zabezpečuje organizátor - účastníci si hradia cestovné za autobus na jednotlivé túry.

**Prihlasovanie na túry:** účastníci sa na jednotlivé túry a výlety prihlasujú deň pred konaním pri prezentácii zrazu zakúpením cestovného lístka.

**Upozornenie:** cyklistické túry organizátori neorganizujú a nezabezpečujú!





**Borová Sihoť**

**PROGRAM 71. SLOVENSKÉHO ZRAZU KST A 55. STRETNUTIA TOM  
LIPTOVSKÝ HRÁDKO - BORO VÁ SIHOŤ**

**26. júna 2025 štvrtok**

- 09:00 - 18:00 príchod účastníkov zrazu, registrácia, ubytovanie
- 13:00 - 18:00 prehliadka mesta, individuálne krátke túry a vychádzky do okolia
- 18:00 - 19:00 kultúrny program, vystúpenie detského súboru Cindruška a Majerán
- 19:00 - 19:30 slávnostné otvorenie 71. slovenského letného zrazu KST a 55.stretnutia TOM
- 19:30 stretnutie hostí, organizátorov a delegácie KST
- 20:00 - 21:30 premietanie filmu o Liptovskom Hrádku, potom beseda o himalájskom výstupe na Manaslu 2023 s horolezcom Jánom Bystrianskym
- 22:00 večierka

**27. júna 2025 piatok**

- 09:00 - 18:00 príchod účastníkov zrazu, registrácia, ubytovanie
- 07:00 - 16:00 túry P 1 - P3 - P4 - F1, vychádzky a poznávacie aktivity v Liptovskom Hrádku a okolí
- 16:00 - 18:00 burza odznakov a suvenírov
- 20:00 - 21:30 beseda a video prezentácia s expedičným turistom a cestovateľom Svätozárom Krnom
- 22:00 večierka

**28. júna 2025 sobota**

- 07:00 - 16:00 túry P2 - P3 - P4 - F2, vychádzky a poznávacie aktivity v Liptovskom Hrádku a okolí

|               |   |
|---------------|---|
| 17:00 - 19:00 | hudobná produkcia   |
| 19:00 - 19:30 | slávnostné ukončenie 71. celoslovenského zrazu KST a 55. stretnutia TOM, odovzdanie štafety zrazov, pozvánka na nasledujúci 72. slovenský zraz KST a 56. stretnutie TOM |
| 19:30 - 20:30 | hudobná produkcia   |
| 20:30 - 24:00 | vystúpenie hudobnej skupiny Los Bombarderos, hrajú do tanca a na počúvanie  |
| 21:30         | veľká turistická tombola  |
| 24:00         | večierka  |

## 29. júna 2025 nedeľa

|               |  |
|---------------|--|
| 08:00 - 14:00 | vychádzky a poznávacie aktivity v okolí, odchod účastníkov zrazu   |
| 11:00 - 14:00 | individuálna návšteva programu „Na svätého Jána“ skanzen Pribylina |
| 15:00         | uzavretie a odovzdanie priestoru zrazu                             |

### PEŠIE TÚRY SO SPRIEVODCAMI

**P 1: Ohnište - Slemä 27.6.2024 7:00 hod. autobus** Rázcestie Malužiná (delo) - Svidovské sedlo - Ohnište (1535 m) - Slemä (1514 m) - Brtkovica sedlo - Liptovská Porúbka - Liptovský Hrádok - ATC Borová Sihot'.  
 Dĺžka: 20 km Stúpanie: 986 m Klesanie: 1069 m Čas túry: 7:20 hod. + 2 hod. prestávky  
 Náročná túra!

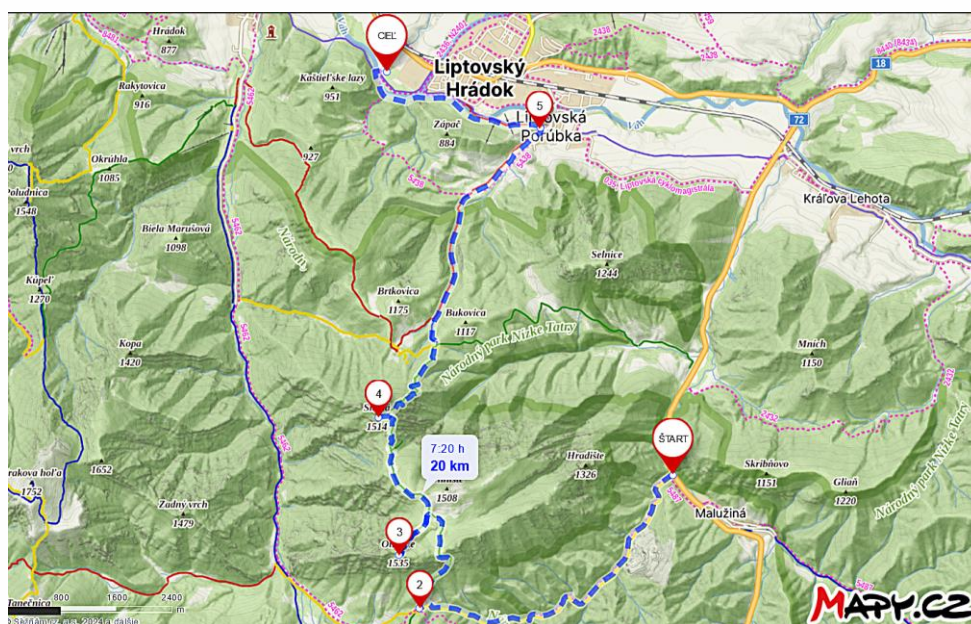

**P 2: Poludnica 28.6.2024 7:00 hod. autobus** Ilanovo - Predná Poludnica - Poludnica - Kúpeľ - Sedlo pod Kúpeľom - Rakytovica - Hotel Ďumbier - Jánska dolina ústie - Liptovský Ján - ATC Borová Sihoť.

Dĺžka: 15,6 km Stúpanie: 1006 m Klesanie: 1034 m Čas túry: 6:30 hod. + 2 hod. prestávky  
Náročná túra!

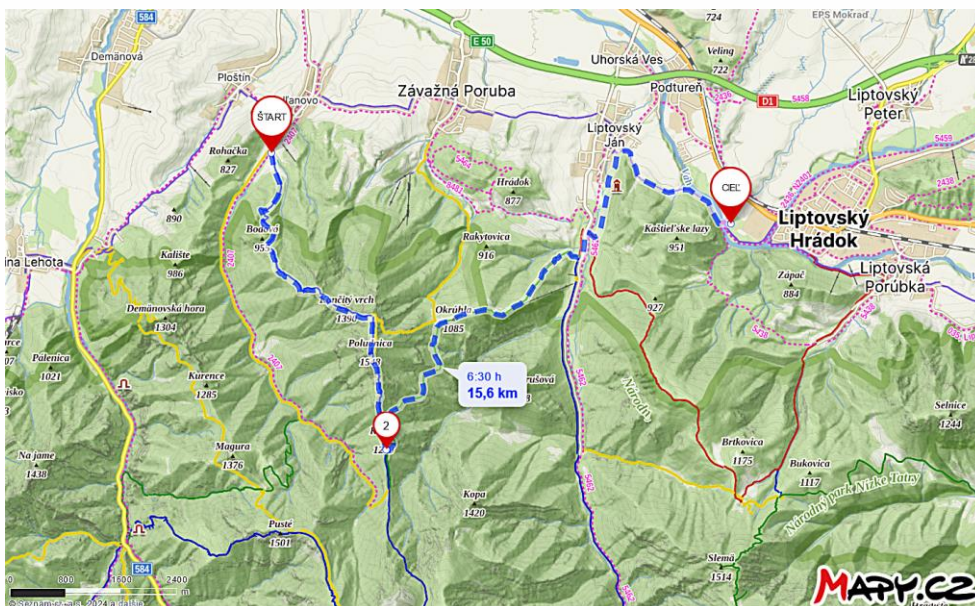

**P 3: Náučný chodník k minerálnemu prameňu 28.6.2024 8:30 hod.** ATC Borová Sihoť - Liptovská Porúbka - Drvište - Vislavce - Svätovánska rozhľadňa - termálny prameň Kaďa - KPČ Liptovský Ján - ATC Borová Sihoť.

Dĺžka: 12,8 km Stúpanie: 351 m Klesanie: 351 m Čas túry: 4:12 hod. + KPČ prehliadka  
Nenáročná túra!

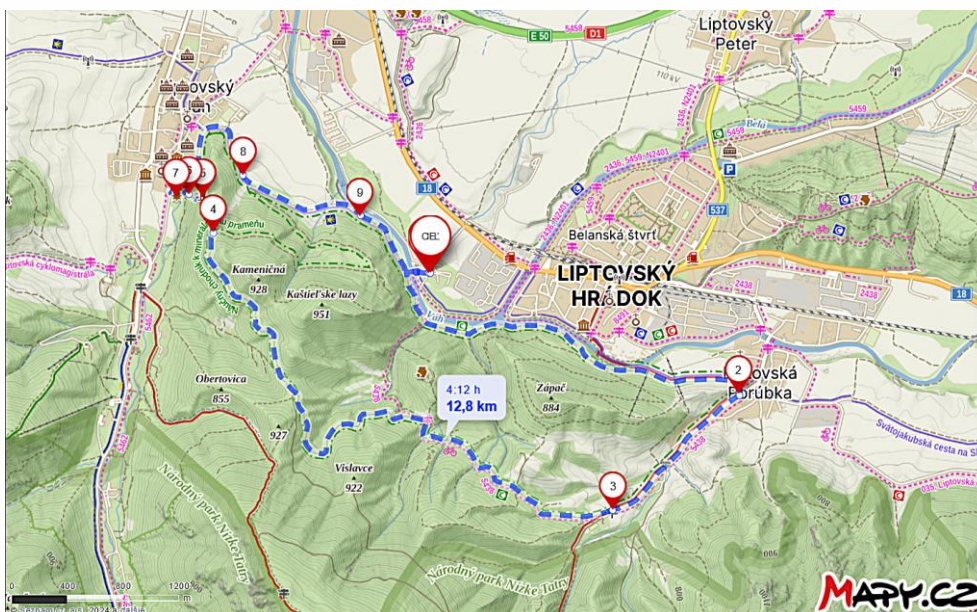

**P 4: Zápač 28.6.2025 8:30 hod.** ATC Borová Sihoť - zjazdovka Zápač - Zápač (825 m) - Vislavce - ATC Borová Sihoť.

Dĺžka: 9,5 km Stúpanie: 288 m Klesanie: 288 m Čas túry: 3:21 hod.

Nenáročná túra!

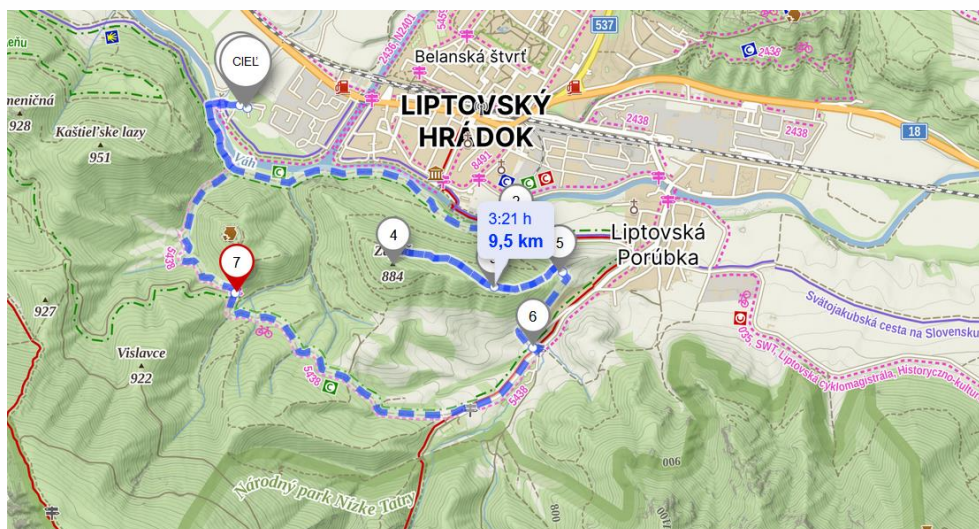

**F1 FAKULTATÍVNY VÝLET 27. jún 2025 8:30 hod. peši - autobus**

**Návšteva mesta Liptovský Hrádok a Múzea Liptovskej dediny v Pribyline.**

**ATC Borova Sihoť, odchod 8:30 hod. - peši** - prehliadka mesta Liptovský Hrádok - Námestie Františka Wisnera, Národopisné múzeum, Alej Pod lipami, Hrádocký podchod, Arborétum, Zrúcanina hradu a kaštieľa Liptovský Hrádok, vyhlídka Skalka.

**Odchod autobusom z parkoviska pod Skalkou 13:00 hod.,** presun do Múzea Liptovskej dediny v Pribyline, prehliadka múzea a objektov.

**Odchod autobusom 15:00 hod.** z parkoviska späť do ATC Borová Sihoť.

**Účastníci si hradia cestovné na autobus, vstupy a ceny vstupeniek budú včas aktualizované na rok 2025.**

**F2 FAKULTATÍVNY VÝLET 28. jún 2025 8:30 hod. autobus - peši**

**Návšteva Stanišovskej jaskyňa a zaujímavostí v Liptovskom Jáne.**

**Borová Sihoť, odchod 8:30 hod. autobus** - Stanišovská jaskyňa, **peši** - park Mini Slovensko - Jánska dolina, Podzemie pod vežami - Mincovníčkovo, Svätovánska rozhľadňa, kúpanie - Termálny prameň Kaďa.

**Individuálne aktivity,** prehliadka obce, Rímsko katolícky kostol sv. Jána Krstiteľa, minerálne pramene, letné termálne kúpalisko.

**Odchod do ATC Borová Sihoť 14:00 hod. peši** Náučným chodníkom k minerálnemu prameňu (2,7 km, 0:50 hod.)

**Účastníci si hradia cestovné na autobus, vstupy a ceny vstupeniek budú včas aktualizované na rok 2025.**



**Múzeum liptovskej dediny Pribylina**



**Stanišovská jaskyňa**

### **ČO SA OPLATÍ VIDIEŤ A NAVŠTÍVIŤ V LIPTOVSKOM HRÁDKU A OKOLÍ**

**Národopisné múzeum Liptovský Hrádok** - sídli v priestoroch budovy Solného úradu, päť stálych expozícií.

**Múzeum baníctva a hutníctva Maša Liptovský Hrádok** - z komplexu budov sa zachovali len dve - Vážnica a Zvonica (Klopačka). V súčasnosti je tam umiestnená galéria vybraných reprodukcí starých banských drevorytov a expozícia baníctva a hutníctva v Liptove.

**Mašiarsky balvan** - je chránená prírodná pamiatka. Tento kamenný útvar má významnú estetickú a krajínovtornú hodnotu.

**Hrad a kaštieľ Liptovský Hrádok** - **symbol mesta**, kamenný hrad bol obkolesený vodnou priekopou, pozostatok je jazierko. V súčasnosti je v rekonštrukcii, kaštieľ ponúka nadštandardné ubytovanie a reštauračné služby.

**Skalka** - výhľad na mesto, rieku Belá a okolie.

**Pamätník pod Skalkou** - venovaný obetiam I. a II. svetovej vojny.

**Rímskokatolícky kostol Navštívenia Panny Márie** - postavený v roku 1790 v klasicistickom slohu.

**Múzeum liptovskej dediny v Pribyline** - založené v roku 1972 a pre verejnosť otvorené v roku 1991, dokumentuje ľudovú architektúru Liptova. Tvoria ho domy zo zatopenej časti vodného diela Liptovská Mara a z oblasti horného a dolného Liptova. Prezентuje sa tu tiež chov domácich zvierat a medzi atrakcie múzea patrí chov huculských koní a jazda na nich. Od roku 2020 tu premáva lesná železnička na okruhu takmer 1 kilometer dlhej trati.

**Zaujímavosti obce Liptovský Ján** - vyše 15 kaštieľov a kúrií, najstaršie sú od 16.storočia

**Rímskokatolícky kostol svätého Jána Krstiteľa zo 14.storočia** - dominanta obce

**Evanjelický kostol z 18. storočia**

**Pomník padlých v I. a II. svetovej vojne**

**Mincovníčkovo** - expozície „Naše dedičstvo“ a „Podzemie pod vežami“

**Svätojánska rozhľadňa** - chodník z areálu termálneho prameňa Teplica mostíkom cez potok

**Kaďa - Teplica** - pitný minerálny prameň a letné termálne kúpalisko Termal Raj, kryté bazény hotela Sorea Máj

**Park Mini Slovensko** - miniatúry kultúrnych pamiatok z celého Slovenska

**Stanišovská jaskyňa** - okrem nej sa nachádza v Jánskej doline množstvo ponorov, vyvieračiek a jaskýň.

### **Odkazy:**

[www.kstliptov.sk](http://www.kstliptov.sk)

[www.borovasihot.sk](http://www.borovasihot.sk)

[www.liptovskyyhradok.sk](http://www.liptovskyyhradok.sk)

[www.kst.sk](http://www.kst.sk)

[www.mikulas.sk](http://www.mikulas.sk)

[www.visitliptov.sk](http://www.visitliptov.sk)

[www.liptov.sk](http://www.liptov.sk)

[www.kamnavylet.sk/sk/atrakcie/liptov](http://www.kamnavylet.sk/sk/atrakcie/liptov)

[www.kamnavylet.sk/sk/atrakcie/liptovsky-hradok](http://www.kamnavylet.sk/sk/atrakcie/liptovsky-hradok)

[www.regionliptov.sk](http://www.regionliptov.sk)

[www.nizketatry.sk/obce/mikulas/mikulas.html](http://www.nizketatry.sk/obce/mikulas/mikulas.html)

### **Múzeá a galérie:**

[www.liptovskemuzeum.sk](http://www.liptovskemuzeum.sk)

[www.skanzenpribylina.sk](http://www.skanzenpribylina.sk)

[www.liptovskemuzeum.sk/expozicia/liptovska-masa/](http://www.liptovskemuzeum.sk/expozicia/liptovska-masa/)

[www.liptovskemuzeum.sk/expozicia/vysna-boca/](http://www.liptovskemuzeum.sk/expozicia/vysna-boca/)

[www.liptovskemuzeum.sk/expozicia/liptovsky-hradok/](http://www.liptovskemuzeum.sk/expozicia/liptovsky-hradok/)

[www.liptovskemuzeum.sk/expozicia/liptovsky-mikulas/](http://www.liptovskemuzeum.sk/expozicia/liptovsky-mikulas/)

[www.liptovskemuzeum.sk/expozicia/havranok/](http://www.liptovskemuzeum.sk/expozicia/havranok/)

[www.muzeumjankakrala.sk](http://www.muzeumjankakrala.sk)

[www.galeriam.sk](http://www.galeriam.sk)

[www.smopaj.sk](http://www.smopaj.sk)

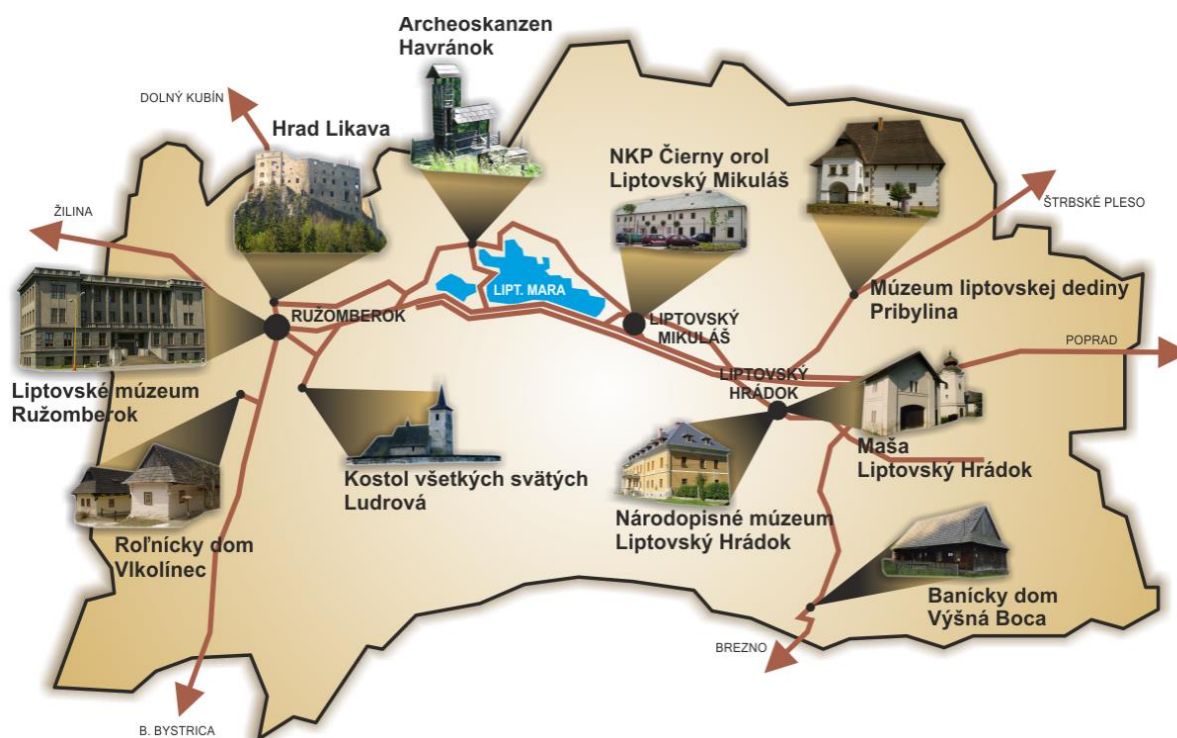

Liptov - mapa múzeí a pamätihodností



Hrad z vápencového brala Skalka

## Letné turistické zrazy

| č.  | miesto                       | okres             | rok  |
|-----|------------------------------|-------------------|------|
| 1.  | Donovaly                     | Banská Bystrica   | 1954 |
| 2.  | Svidník                      | Svidník           | 1955 |
| 3.  | Podbanské                    | Poprad            | 1956 |
| 4.  | Slovenský raj - Biele vody   | Spišská Nová Ves  | 1957 |
| 5.  | Gaderská dolina              | Martin            | 1958 |
| 6.  | Bystrá dolina                | Banská Bystrica   | 1959 |
| 7.  | Údolie Čierneho Váhu         | Liptovský Mikuláš | 1960 |
| 8.  | Muránska Planina             | Rožňava           | 1961 |
| 9.  | Hostie - Karlova dolina      | Nitra             | 1962 |
| 10. | Oravice                      | Dolný Kubín       | 1963 |
| 11. | Slovenský raj - Geravy       | Rožňava           | 1964 |
| 12. | Tále                         | Banská Bystrica   | 1965 |
| 13. | Duchonka                     | Topoľčany         | 1966 |
| 14. | Šugov                        | Košice            | 1967 |
| 15. | Málinec - Chocholná dolina   | Lučenec           | 1968 |
| 16. | Vajskovská dolina            | Banská Bystrica   | 1969 |
| 17. | Zlatá Baňa                   | Prešov            | 1970 |
| 18. | Lúky pod Žihľavníkom         | Trenčín           | 1971 |
| 19. | Dierová                      | Dolný Kubín       | 1972 |
| 20. | Lúky pod Šivcom              | Košice            | 1973 |
| 21. | Kyslinky                     | Zvolen            | 1974 |
| 22. | Rozbehy - Lúky pod Korlátkom | Senica            | 1975 |
| 23. | Slovenský raj - Podlesok     | Spišská Nová Ves  | 1976 |
| 24. | Varín - Pod Jedľovinou       | Žilina            | 1977 |
| 25. | Vysoké Tatry - Eurokemp      | Poprad            | 1978 |
| 26. | Lipany - Špárová             | Prešov            | 1979 |
| 27. | Mošovce - Drienica           | Martin            | 1980 |
| 28. | Lúky nad Porúbkou            | Humenné           | 1981 |
| 29. | Dolný Vadičov                | Čadca             | 1982 |
| 30. | Podhradie                    | Topoľčany         | 1983 |



|     |                               |                   |      |
|-----|-------------------------------|-------------------|------|
| 31. | Vysoké Tatry Eurokemp         | Poprad            | 1984 |
| 32. | Počúvadlo                     | Žiar nad Hronom   | 1985 |
| 33. | Pohorelská Maša               | Banská Bystrica   | 1986 |
| 34. | Korlátko                      | Senica            | 1987 |
| 35. | Kunerad                       | Žilina            | 1988 |
| 36. | Tatranská Lomnica - Eurokemp  | Poprad            | 1989 |
| 37. | Slovenský raj - Čingov        | Spišská Nová Ves  | 1990 |
| 38. | Manínska tiesňava             | Považská Bystrica | 1991 |
| 39. | Lúky pod Zlatým               | Bardejov          | 1992 |
| 40. | Ružiná                        | Lučenec           | 1993 |
| 41. | Blatnica                      | Martin            | 1994 |
| 42. | Ružbašská Míľava              | Stará Ľubovňa     | 1995 |
| 43. | Počúvadlo                     | Žiar nad Hronom   | 1996 |
| 44. | Buková                        | Trnava            | 1997 |
| 45. | Tatranská Lomnica - Športcamp | Poprad            | 1998 |
| 46. | Betliar                       | Rožňava           | 1999 |
| 47. | Varín                         | Žilina            | 2000 |
| 48. | Stará Turá                    | Trenčín           | 2001 |
| 49. | Margita Ilona                 | Levice            | 2002 |
| 50. | Divín                         | Lučenec           | 2003 |
| 51. | Tatranská Lomnica - Športkemp | Poprad            | 2004 |
| 52. | Slovenský raj - Podlesok      | Spišská Nová Ves  | 2005 |
| 53. | Haligovce                     | Stará Ľubovňa     | 2006 |
| 54. | Makov                         | Čadca             | 2007 |
| 55. | Svidník                       | Svidník           | 2008 |
| 56. | Kunovská priehrada            | Senica            | 2009 |
| 57. | Dolný Kubín                   | Dolný Kubín       | 2010 |
| 58. | Martin                        | Martin            | 2011 |
| 59. | Vyhne                         | Žiar nad Hronom   | 2012 |
| 60. | Bratislava                    | Bratislava        | 2013 |
| 61. | Trebišov                      | Trebišov          | 2014 |
| 62. | Veľký Meder                   | Dunajská Streda   | 2015 |

|     |  |                   |      |
|-----|--|-------------------|------|
| 63. | Ostravice - Lysá hora ( ČR )                 | Frýdek - Místek   | 2016 |
| 64. | Duchonka                                     | Topolčany         | 2017 |
| 65. | Piešťany                                     | Piešťany          | 2018 |
| 66. | Košice                                       | Košice            | 2019 |
| 67. | Slovenský raj - Podlesok (zrušený, Covid 19) | Spišská Nová Ves  | 2020 |
| 67. | ATC Bystrina - Demänovská dolina             | Liptovský Mikuláš | 2021 |
| 67. | Slovenský raj - Podlesok                     | Spišská Nová Ves  | 2022 |
| 68. | Malé Karpaty - Lozorno                       | Malacky           | 2023 |
| 70. | Sabinov - Drienica                           | Prešov            | 2024 |
| 71. | Borová Sihoť                                 | Liptovský Hrádok  | 2025 |

Letné zrazy sa organizujú už od roku 1954, kedy bol I. ročník. Počas tejto doby boli pod rôznymi názvami, ako zrazy SNP, slovenské, celoštátne, ale aj medzinárodné. Taktiež sa menili usporiadatelia, od deväťdesiatych rokov je to KST. Na Slovensku niet takého regiónu kde by nebol usporiadaný zraz. Každoročnou zmenou miesta turisti poznávajú rôzne kúty Slovenska. V roku 1956 sa na Podbanskom (územne patrilo Liptovu) uskutočnil III. turistický zraz SNP. Organizovali ho liptovskí turisti a zúčastnilo sa ho vyše 6000 turistov z Československa a zahraničia. V rámci zrazu vystúpilo na legendárny Kriváň 2250 turistov. O štyri roky neskôr v roku 1960 sa na Rovienkach, v údolí Čierneho Váhu konal VII. turistický zraz SNP. O ich organizovanie sa zaslúžil hlavne nestor liptovskej turistiky Július Stankoviánsky. V roku 2017 sa uskutočnil 50. jubilejný zimný zraz turistov v Ružomberku, v roku 2021 67. celoslovenský zraz v Liptovskom Mikuláši, v ATC Bystrina - Demänovská dolina a tohtoročný 71. slovenský letný zraz sa uskutoční v Liptovskom Hrádku v ATC Borová Sihoť.

Počas sedemdesiat ročnej histórie sa zraz KST jedenkrát konal v Českej republike a v roku 2020 bol v Slovenskom raji zrušený.

**Texty spracoval:** Pavel Lupták

**Zdroj:** Liptov - turistický sprievodca, Daniel Kollár - Dajama 2021, internet

**Mapové podklady:** Mapy.cz

**Foto:** Janka Ambrózová, Karel Větrovský, internet



**Krajina pod Tatrami**



**Sútok riek Belej a Váhu**



**Panoráma Liptovského Hrádku**